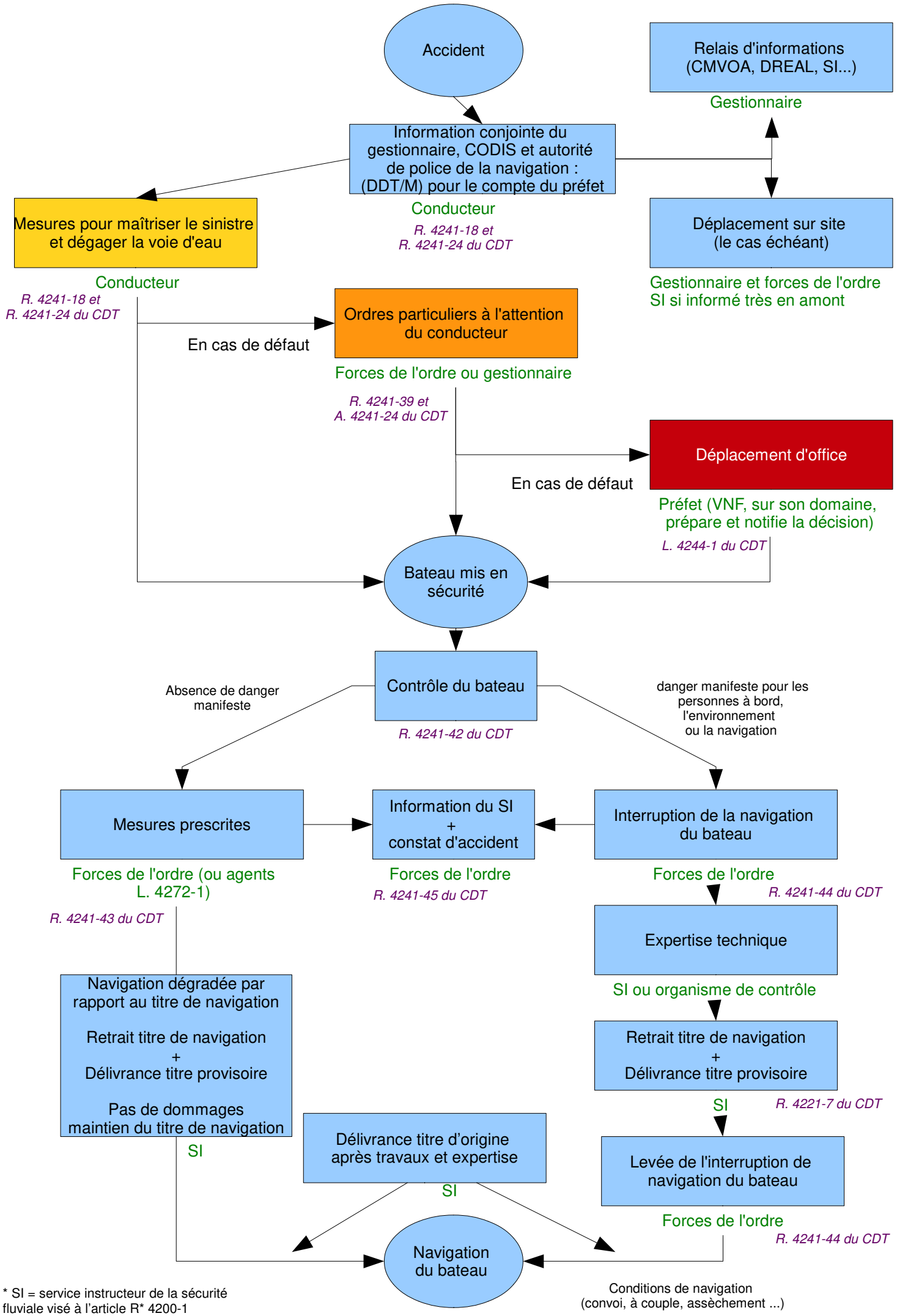

* SI = service instructeur de la sécurité fluviale visé à l'article R* 4200-1